TRADISI DAN INOVASI BERPADU DALAM HARMONI

SUITE ROOM
MUHAMMAD AFRIYATNO
EV-0045

2025 | 05 | 25



DAFTAR ISI

01. PROFIL PROYEK
A-B

02. LAYOUT
C

03. TAMPAK
-

04. RENDER PERSPEKTIF
-

05. MATERIAL SPESIFIKASI
-

MASTER ROOM

Harmoni Estetika dan Kenyamanan



01



PROFIL PROYEK | LATAR BELAKANG

Dalam merancang suite room ini, pendekatan utama yang digunakan adalah perwujudan filosofi Wabi-Sabi, sebuah pandangan estetik asal Jepang yang merayakan kesederhanaan, ketidaksempurnaan, dan kealamian. Filosofi ini selaras dengan kearifan lokal Nusantara, khususnya nilai-nilai dalam arsitektur tradisional yang menekankan keseimbangan dengan alam, penggunaan material lokal, dan penciptaan suasana yang tenang serta kontemplatif.

Dengan mengambil konteks hotel bintang lima, suite room ini dirancang untuk tidak hanya memenuhi standar fungsional dan kenyamanan tinggi, tetapi juga memberikan pengalaman spasial yang tenang, autentik, dan bermakna secara emosional bagi tamu.

PROFIL PROYEK



LATAR BELAKANG

1. Palet Warna & Material

Didominasi oleh nuansa earth-tone seperti coklat tanah, beige alami, dan aksen kayu, ruangan ini menciptakan suasana hangat dan menenangkan. Lantai kayu, plafon sirip kayu, serta lampu bertekstur rotan memperkuat kesan alami dan organik.

2. Tata Ruang & Komposisi

Tempat tidur king-size ditempatkan sebagai fokus utama dengan simetri yang tenang. Bench multifungsi di kaki tempat tidur mendukung kenyamanan tambahan. Penataan simetris meja lampu kiri dan kanan menciptakan kesan elegan dan hotel-esque.

3. Pencahayaan

Lampu meja rotan dengan cahaya hangat dan lampu gantung kayu menciptakan ambience yang soft, sesuai dengan suasana malam yang intim dan relaksatif. Tidak ada cahaya mencolok, sebagai wujud penghargaan terhadap kedamaian yang dimaknai dalam Wabi-Sabi.

LIVING ROOM

Jantung Ketenangan



02

LAYOUT KAMAR SUITE

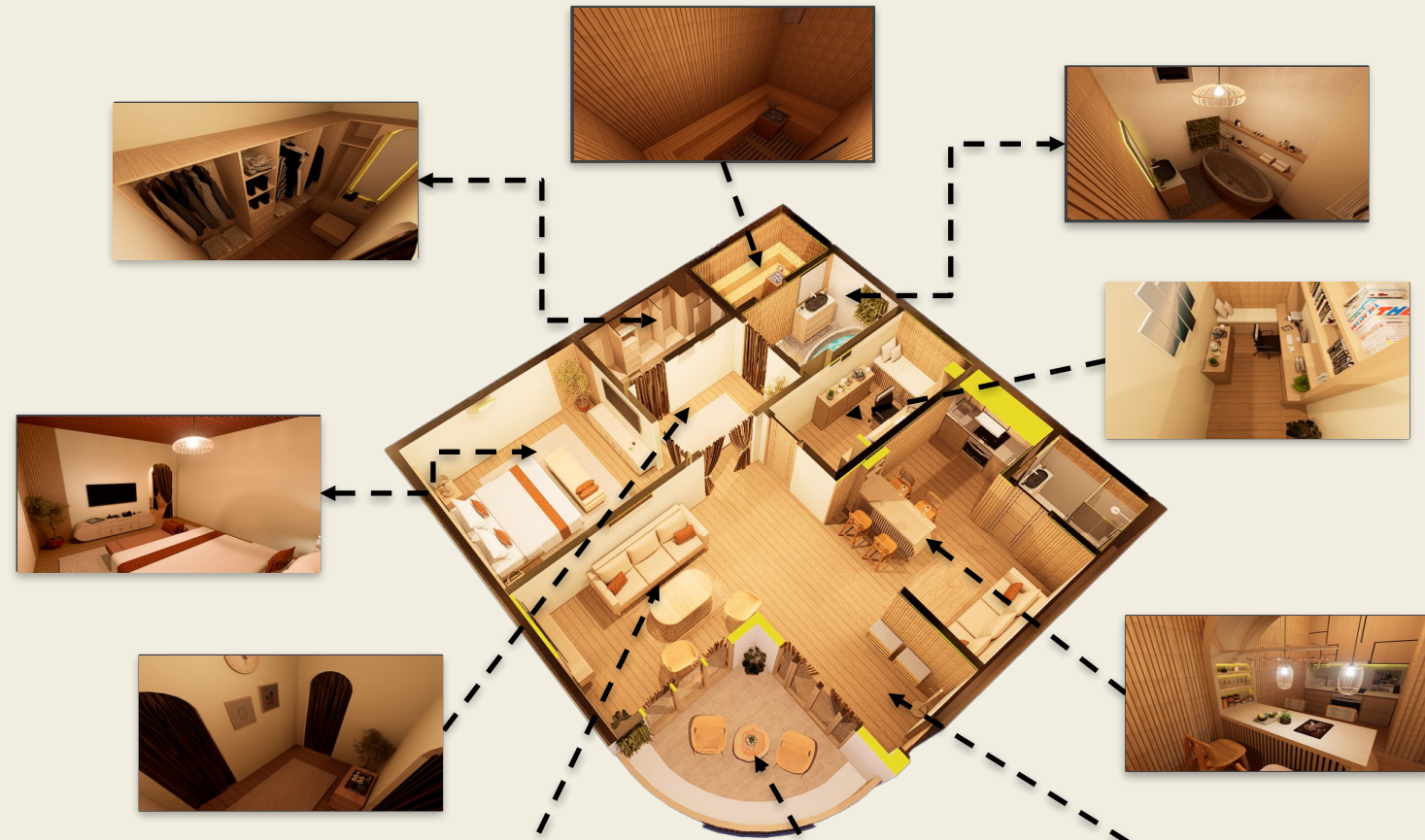

- A** Master Room
- B** Foyer
- C** Living Room
- D** Sauna
- E** Walk In Closed
- F** Private Bathub
- G** Work Desk
- H** Bathroom
- I** Kitchen And Mini Bar
- J** Balcone
- K** Enterence

WORK DESK

Ruang Kecil Penuh Inspirasi

03



TAMPAK



VOYER



WALK IN CLOSED



MASTER ROOM



#3A2319

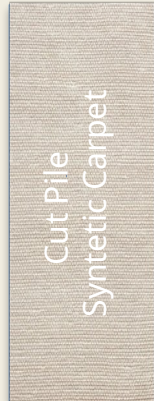

#D8A867



#5F572A

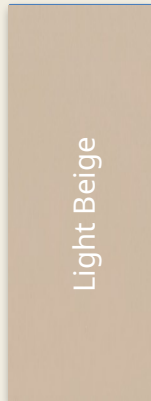

#F5F5DC

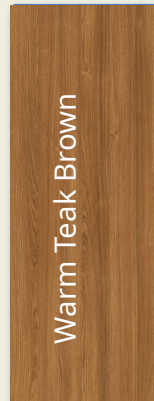

#B9713F

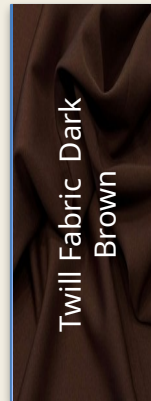

#3A2319



#D8BBAE



#D2B48C

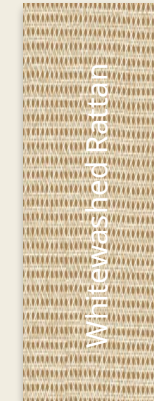

#EFE8DC

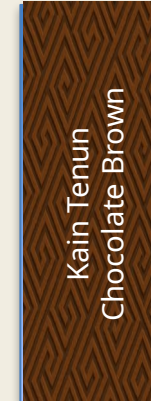

#5C4033

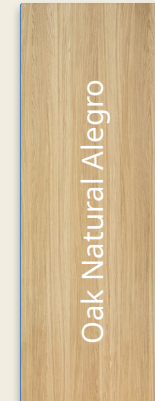

#D8CBB8



#E3DAC9

TAMPAK



PRIVATE BATHUB



SAUNA



BATHROOM



#C8E6FF



#7E8C84



#D8CBB5

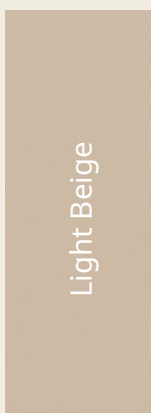

#F5F5DC



#A1733B



#2B2C2D

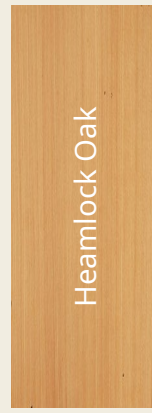

#E1C391

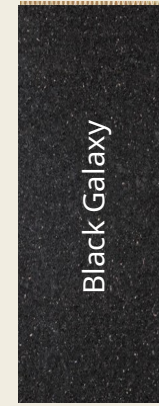

#D4AF37



#7E8C84

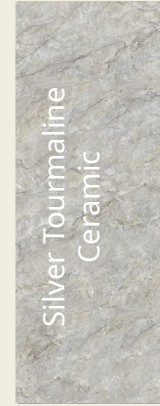

#8F979A



#FFFFFF

TAMPAK



KITCHEN



LIVING ROOM

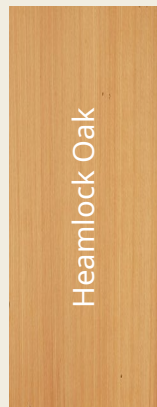

#E1C391

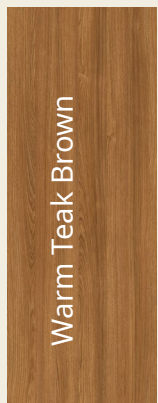

#B9713F

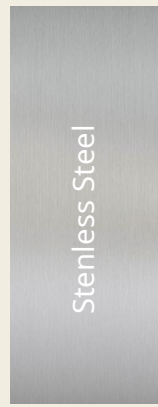

#C0C0C0

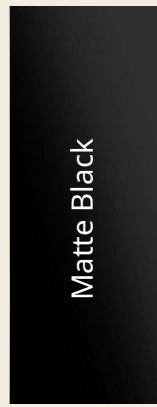

#1C1C1C



#2F2F2F

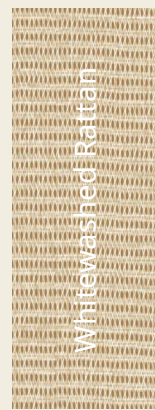

#EFE8DC

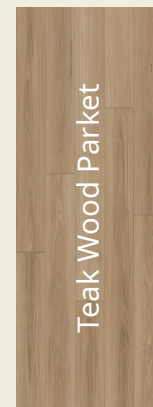

#D2B48C



#D8BBAE

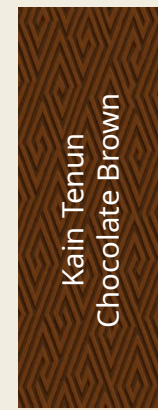

#5C4033



#2A2A2A

PRIVATE BATHUB

Ritual Relaksasi Paling Pribadi

04



Render Perspektif



LIVING ROOM

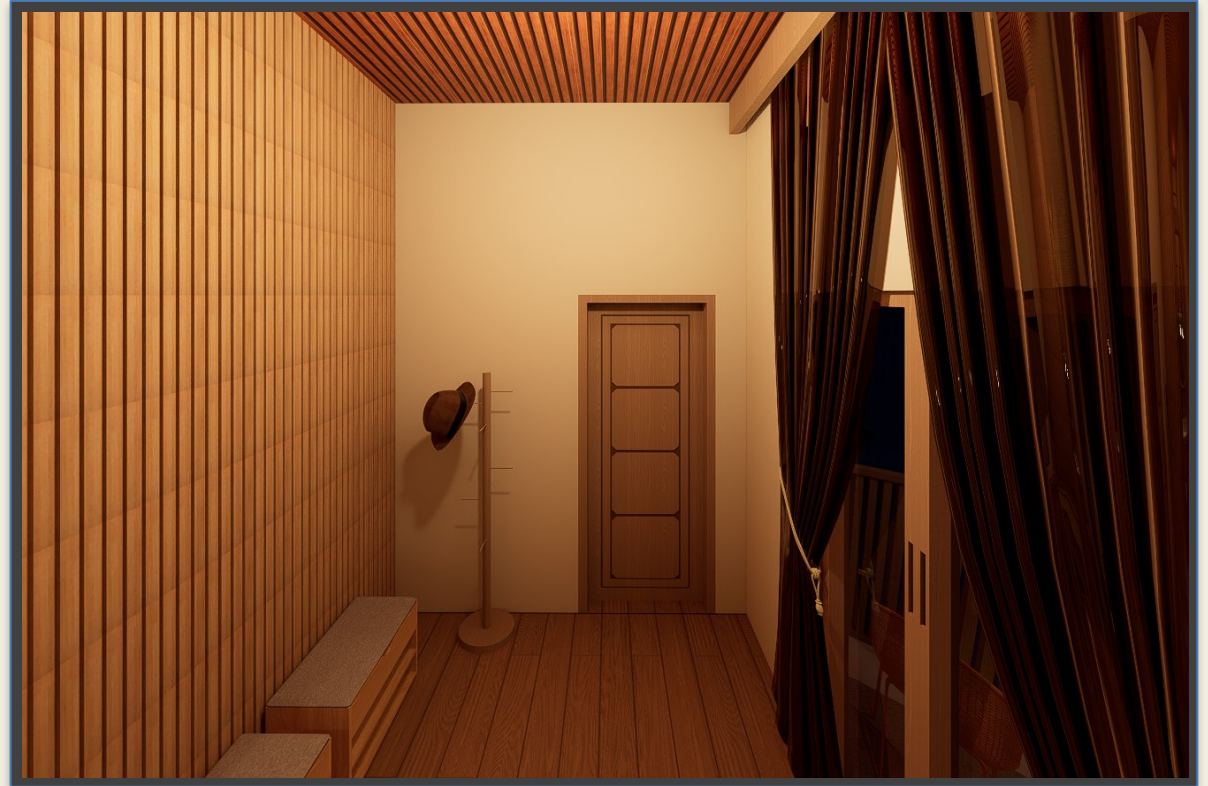

ENTERENCE

Transisi yang Lembut (Soft Transition)

- Entrance idealnya tidak langsung terbuka ke living room, melainkan melalui foyer sebagai area penyambut.
- Foyer dapat diisi dengan elemen transisi: console table, cermin, pencahayaan ambient, dan material berbeda di lantai untuk membedakan zona.

Render Perspektif



KITCHEN



BATHROOM

Transisi Fungsional antara Kitchen dan Bathroom

Area dapur dirancang sebagai zona semi-publik yang mendukung aktivitas ringan seperti menyeduh kopi atau penyajian makanan ringan. Sementara bathroom, sebagai ruang privat, terletak strategis di dekatnya demi kemudahan akses, namun tetap dipisahkan dengan elemen transisional seperti pintu tersembunyi (concealed door), partisi, atau foyer kecil.

Render Perspektif



Foyer



Walk In Closet

Transisi Elegan: Foyer ke Walk-in Closet

“Dirancang sebagai perpanjangan dari pengalaman menyambut, foyer mengalir mulus menuju walk-in closet — menciptakan alur privat yang eksklusif dan tertata. Area transisi ini tidak sekadar menjadi jalur, melainkan ruang yang membangun narasi kenyamanan, privasi, dan kemewahan personal.

Render Perspektif



Bathub



Sauna

Perpaduan Relaksasi: Sauna & Bathub

Di dalam satu kesinambungan ruang, sauna dan bathub dirancang sebagai dua elemen relaksasi yang saling melengkapi. Sauna memberikan pengalaman detoksifikasi melalui panas kering yang intens, sementara bathub menawarkan ketenangan dengan sentuhan air hangat yang membelai tubuh.

Render Perspektif



Work Desk



Mini Bar

Transisi Fungsional dalam Satu Tarikan Napas

Dirancang untuk mendukung produktivitas dan kenyamanan, area **work desk** bersebelahan langsung dengan **mini bar** sebagai penyeimbang antara kerja dan relaksasi.

Setelah menyelesaikan tugas penting di meja kerja berdesain ergonomis dan tenang, tamu dapat langsung menikmati minuman favorit atau camilan ringan tanpa harus meninggalkan ruang.

Render Perspektif

Master Room



Balkon



Transisi Elegan: Foyer ke Walk-in Closet

“Dirancang sebagai perpanjangan dari pengalaman menyambut, foyer mengalir mulus menuju walk-in closet — menciptakan alur privat yang eksklusif dan tertata. Area transisi ini tidak sekadar menjadi jalur, melainkan ruang yang membangun narasi kenyamanan, privasi, dan kemewahan personal.

Spesifikasi Material



MY18553-90x90cm x6



FOLIGNO GRIS



PERUGIA_BEIGE



PERUGIA_PERLA



PERUGIAGRIS

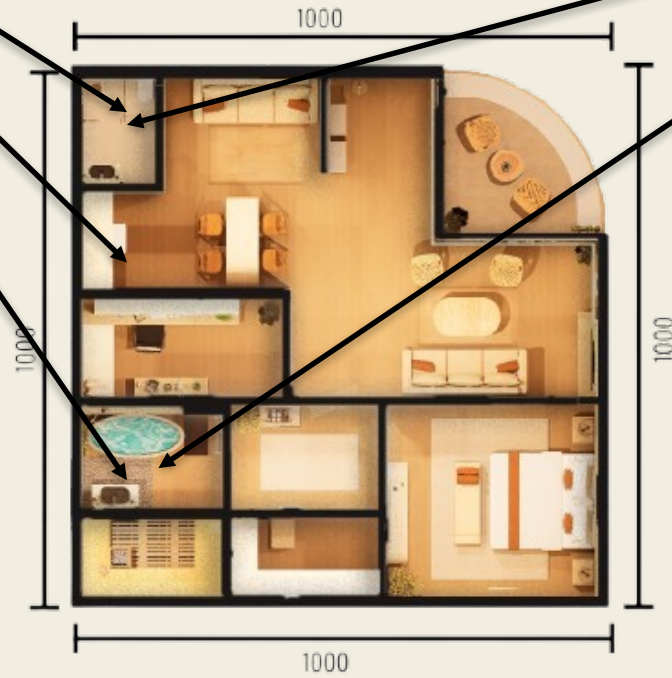

GBV1399CW



GBV8104



GBSS2002



GBC-TS005

STGREEN



GBS3IV

THANK YOU
